

ÚPRAVA SMĚRNÉ ČÁSTI ÚZEMNÍHO PLÁNU SÍDELNÍHO ÚTVARU HL. M. PRAHY
schváleného ZHMP dne 9.9.1999 usnesením č. 10/05
ve znění změny Z 1000/00
vydané Opatřením obecné povahy č. 6/2009 s účinností od 12.11.2009

číslo U 1285/2016

20 -12- 2016

Hlavní město Praha
Magistrát hl. m. Prahy
odbor územního rozvoje
Jungmannova 35/29
111 21 Praha 1

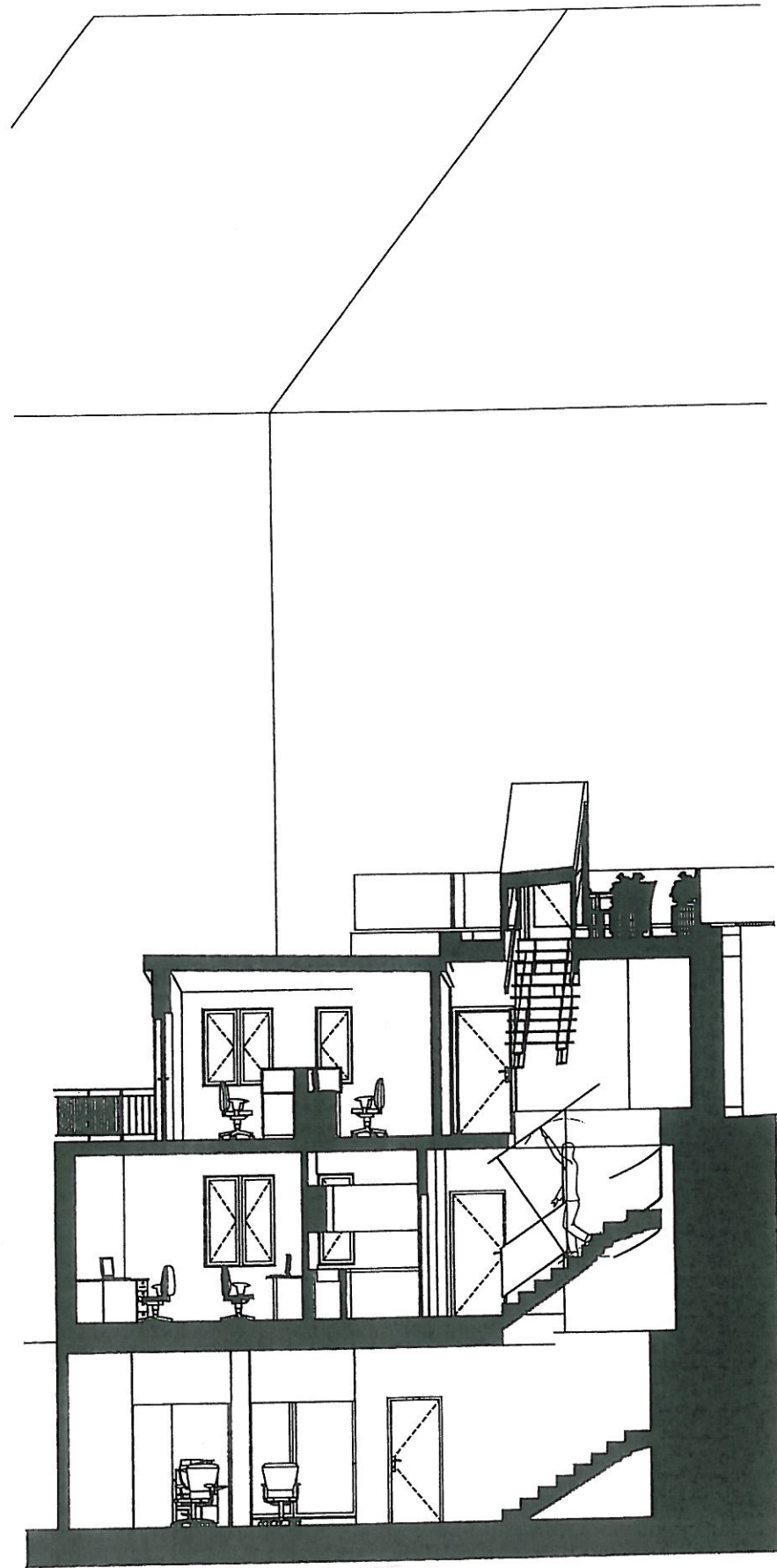

1:100 - ŘEZ F1

ROZSI studio
architektura grafika vizualizace
Ing. Filip Rozsival, číslo autorizace 0010 793

Martin Ladyr, Kladenská 94/21, Praha 6
NÁSTAVBA NA HRÁZI 27
Na Hrázi 27 čp. 134, číslo parcelní 2858, Praha 8 - Libeň,

26. 11. 2013

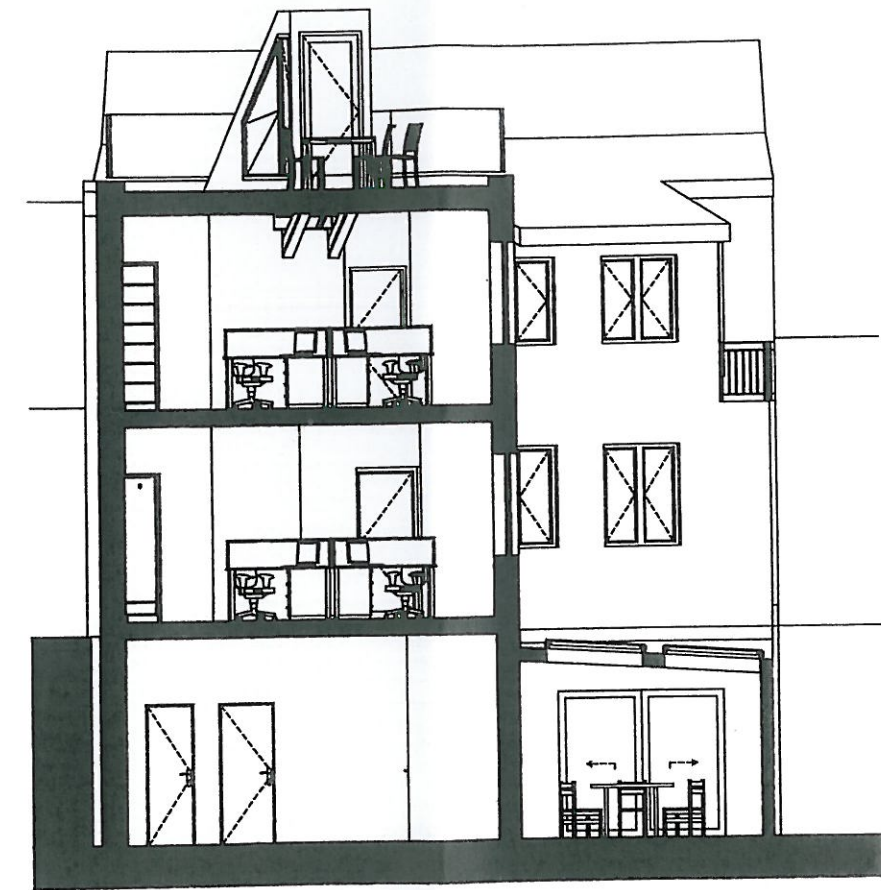

1:100 - ŘEZ F2

ROZSI studio
architektura grafika vizualizace
Ing. Filip Rozsival, číslo autorizace 0010 793

Martin Ladyr, Kladenská 94/21, Praha 6
NÁSTAVBA NA HRÁZI 27
Na Hrázi 27 čp. 134, číslo parcelní 2858, Praha 8 - Libeň,

26. 11. 2013