

ÚPRAVA SMĚRNÉ ČÁSTI ÚZEMNÍHO PLÁNU SÍDELNÍHO ÚTVARU HL. M. PRAHY  
 schváleného ZHMP dne 9.9.1999 usnesením č. 10/05  
 ve znění změny Z 1000/00  
 vydané Opatřením obecné povahy č. 6/2009 s účinností od 12.11.2009

číslo U 1285/2016

20-12-2016

Hlavní město Praha  
 Magistrát hl. m. Prahy  
 odbor územního rozvoje  
 Jungmannova 35/28  
 111 21 Praha 1

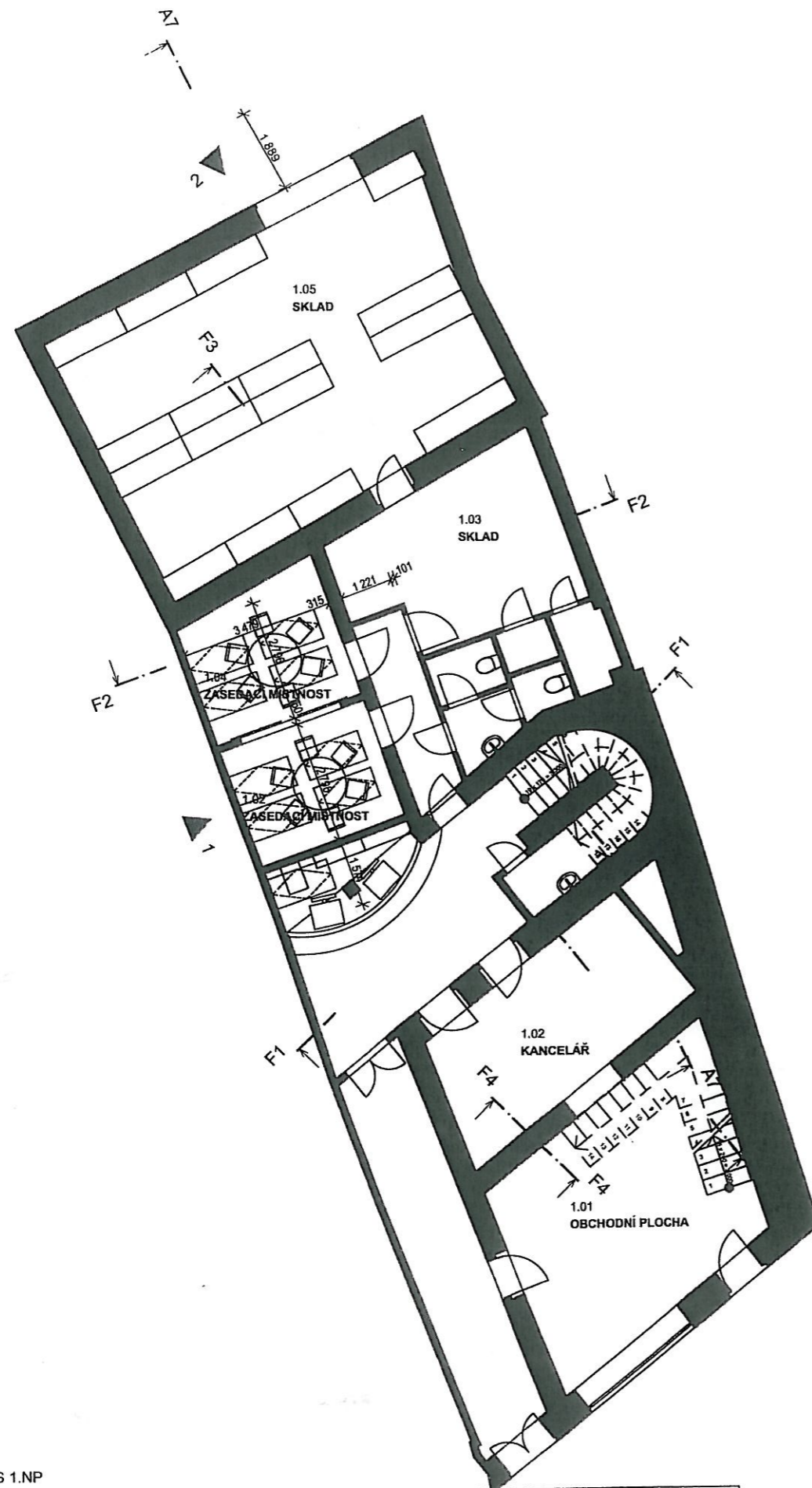

1:125 - PŮDORYS 1.NP

ROZS I studio  
 architektura grafika vizualizace  
 Ing. Filip Rozsival, číslo autorizace 0010 793

Martin Ladyr, Kladenská 94/21, Praha 6

**NÁSTAVBA NA HRÁZI 27**

Na Hrázi 27 čp. 134, číslo parcelní 2858, Praha 8 - Libeň,

26. 11. 2013

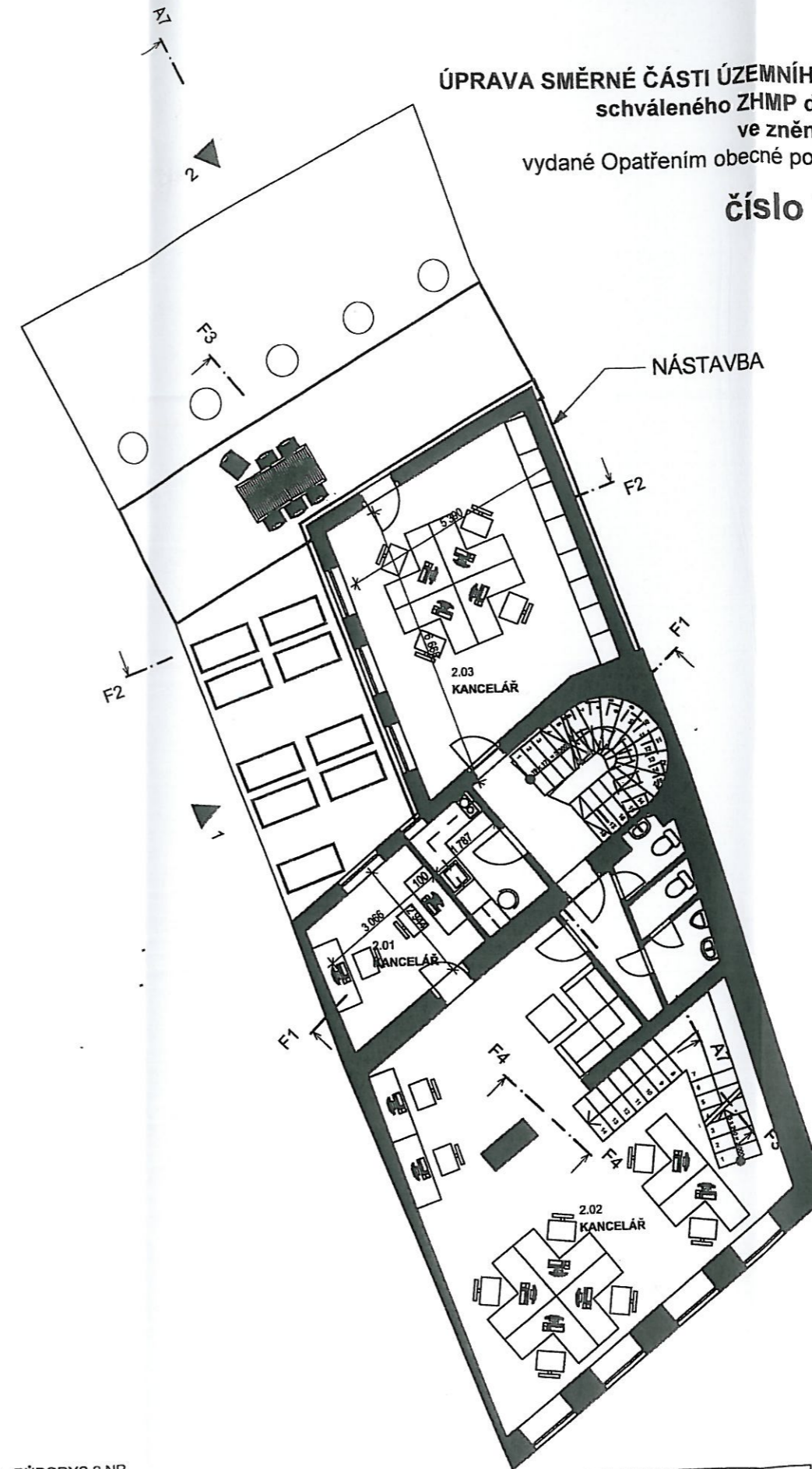

1:125 - PŮDORYS 2.NP

ROZS I studio  
 architektura grafika vizualizace  
 Ing. Filip Rozsival, číslo autorizace 0010 793

Martin Ladyr, Kladenská 94/21, Praha 6

**NÁSTAVBA NA HRÁZI 27**

Na Hrázi 27 čp. 134, číslo parcelní 2858, Praha 8 - Libeň,

26. 11. 2013