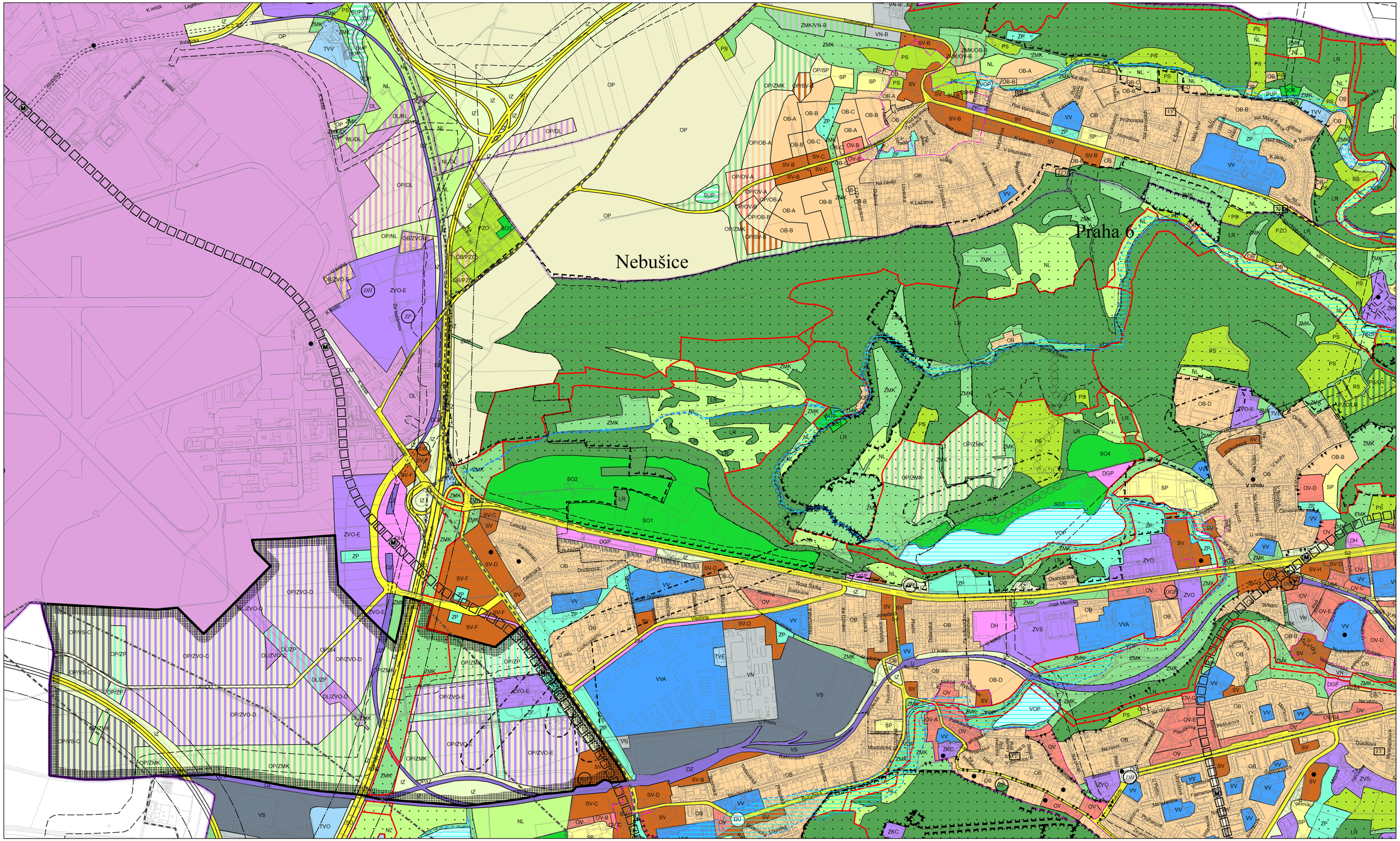


Výkres č. 4 – Plán využití ploch, platný stav k 1. 1. 2019

M 1 : 10 000