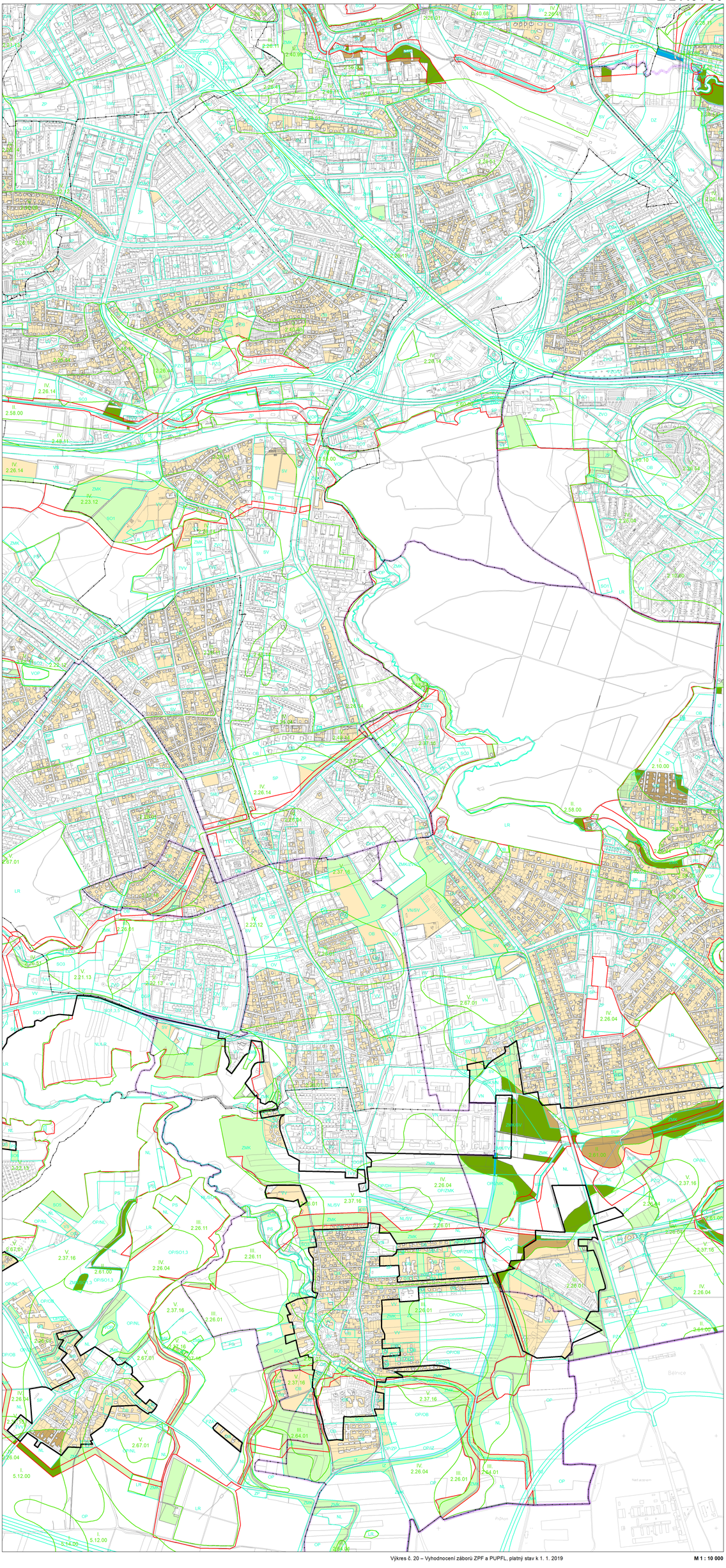

Výkres č. 20 – Vyhodnocení záborů ZPF a PUPFL, platný stav k 1. 1. 2019

M 1 : 10 000