

pohled jižní

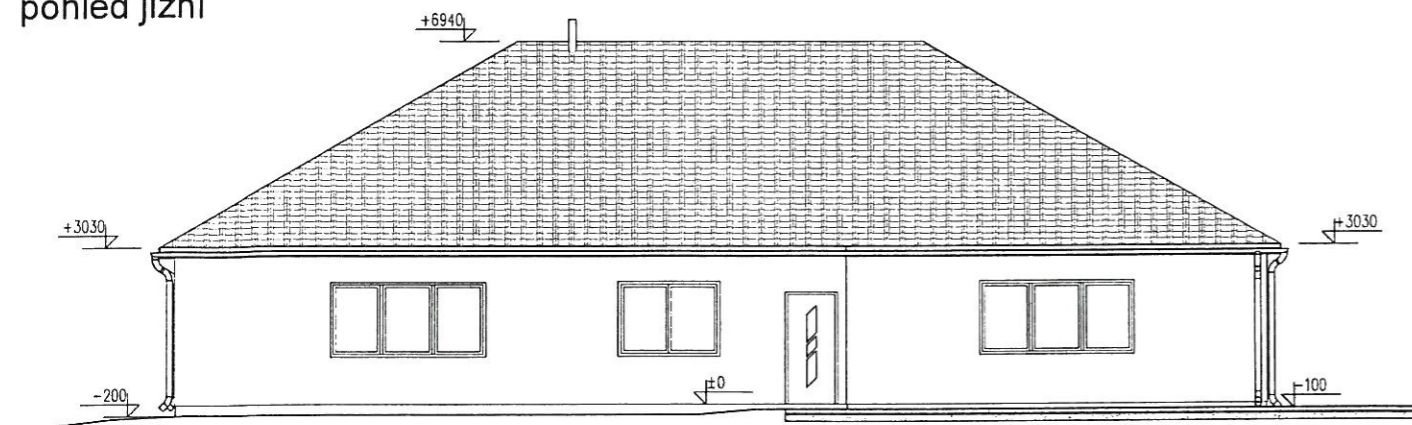

pohled severní

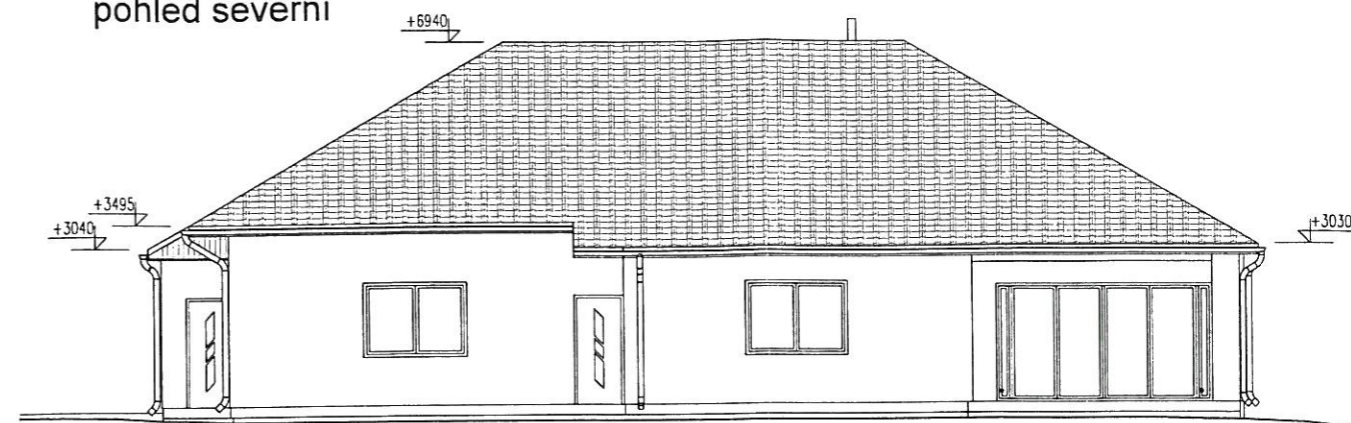

pohled východní



pohled západní

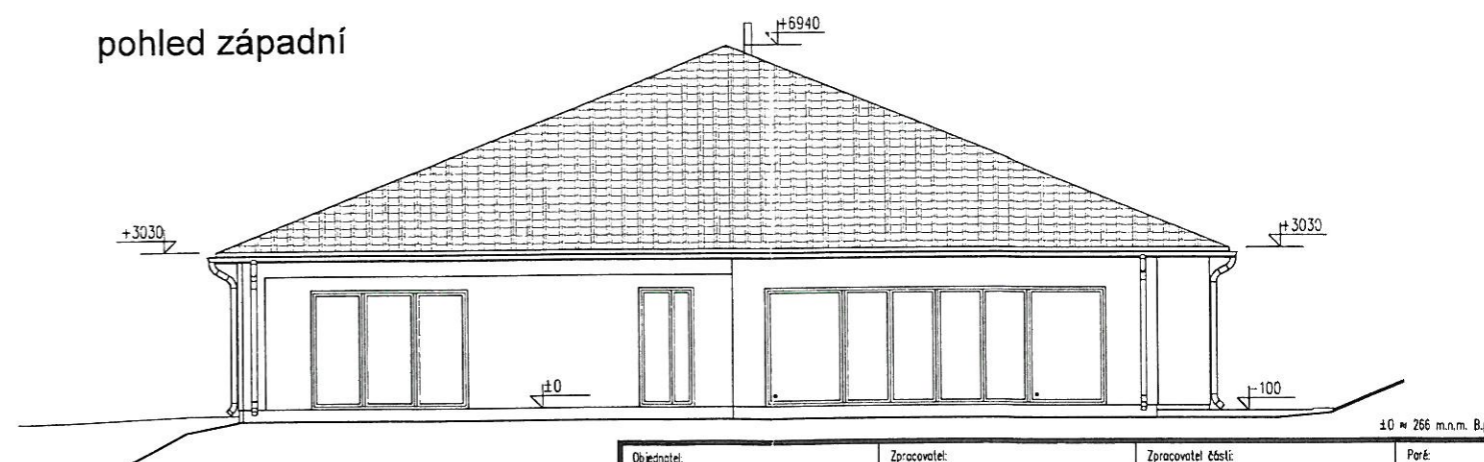

Objednatel: Jana Hynková U Vátek 234/2 Praha-Dubč	Zpracovatel: Ing. Jan Panoch K. Lochkovu 717 Slivenec - Praha 5	Zpracovatel čestí: - - -	Porč
Adresa stavby: ul. Nellucká, pozemek p.č. 1108/5, kat. úz. Dubč			
Název akce: Novostavba rodinného domu změna stavby před dokončením		HIP: Ing. J. Panoch	
		Vypracoval: Ing. J. Panoch	
		Kontroloval: Ing. M. Kvasnička	
Priloha: D.1.1 - Architektonicko-stavební řešení Pohledy		Datum: 09.2013	Slupek: DSP
		Mřítko: 1:100	Změna: -
			Číslo přílohy: <b>10.</b>

ÚPRAVA SMĚRNÉ ČÁSTI ÚZEMNÍHO PLÁNU SÍDELNÍHO ÚTVARU HL. M. PRAHY

schváleného ZHMP dne 9.9.1999 usnesením č. 10/05

ve znění změny Z 1000/00

vydané Opatřením obecné povahy č. 6/2009 s účinností od 12.11.2009

19.12.2013  
Magistrát hl. m. Prahy  
odbor stavební a územního plánu  
Jupomannova 35/28  
Praha 1

číslo U 1227/2013