

PODNĚT NA POŘÍZENÍ ÚPRAVY ÚP SÚ HL. MĚSTA PRAHY

grafická příloha, FUNKCE V OBJEKTU, navrhovaný stav situace, m 1:25

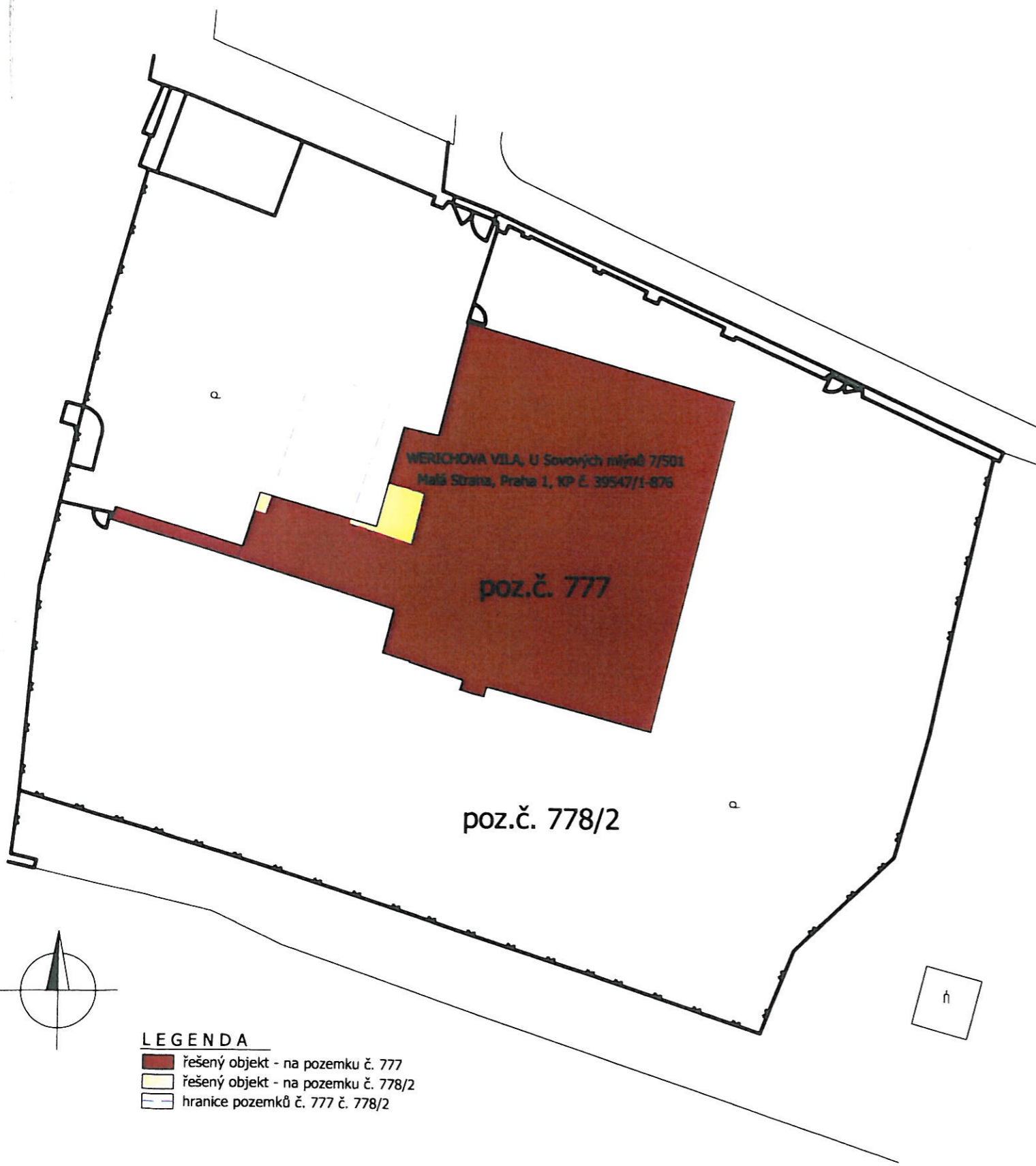

WERICHOVA VILA, U Sovových mlýnů 7/501
Malá Strana, Praha 1, KP č. 39547/1-876

poz.č. 777

poz.č. 778/2

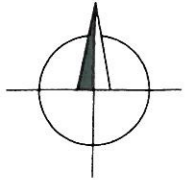

LEGENDA

- řešený objekt - na pozemku č. 777
- řešený objekt - na pozemku č. 778/2
- hranice pozemků č. 777 č. 778/2

TAK

projekt: Rekonstrukce objektu Werichova vila, U Sovových mlýnů 7/501, Malá Strana, Praha 1, KP č. 39547/1-876
stupeň: PODNĚT NA POŘÍZENÍ ÚPRAVY ÚP SÚ HL. MĚSTA PRAHY datum: 23/09/2013 klient: Městská část Praha 1
zpracoval: Tichý & Kolářová s.r.o., Hollarovo náměstí 2, Praha 3

PODNĚT NA POŘÍZENÍ ÚPRAVY ÚP SÚ HL. MĚSTA PRAHY

grafická příloha, FUNKCE V OBJEKTU, navrhovaný stav 1.pp, m 1:125

ÚPRAVA SMĚRNÉ ČÁSTI ÚZEMNÍHO PLÁNU SÍDELNÍHO ÚTVARU HL. M. PRAHY

schváleného ZHMP dne 9.9.1999 usnesením č. 10/05

ve znění změny Z 1000/00

vydané Opatřením obecné povahy č. 6/2009 s účinností od 12.11.2009

Hlavní město Praha
Magistrát hl. m. Prahy
odbor stavební a územního plánu
Jungmannova 35/29
111 21 Praha 1

12.12.2013
[Signature]

číslo U 1212/2013

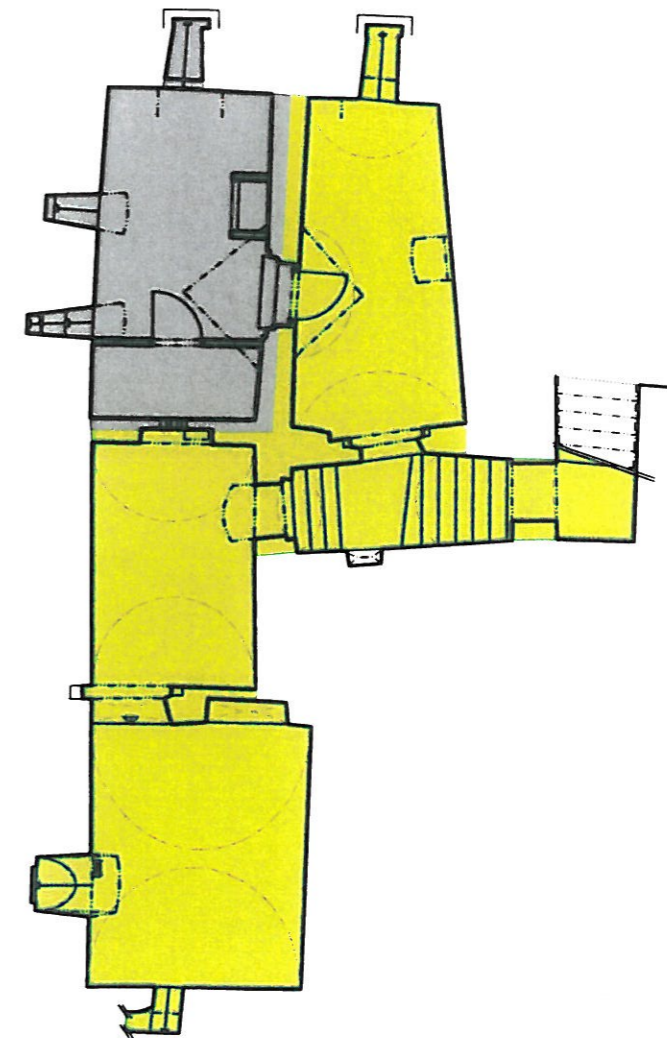

LEGENDA

- technické zázemí 18,8m²
- výstavní prostor 56,7m²

TAK

projekt: Rekonstrukce objektu Werichova vila, U Sovových mlýnů 7/501, Malá Strana, Praha 1, KP č. 39547/1-876
stupeň: PODNĚT NA POŘÍZENÍ ÚPRAVY ÚP SÚ HL. MĚSTA PRAHY datum: 23/09/2013 klient: Městská část Praha 1
zpracoval: Tichý & Kolářová s.r.o., Hollarovo náměstí 2, Praha 3