

POHLED JIŽNÍ

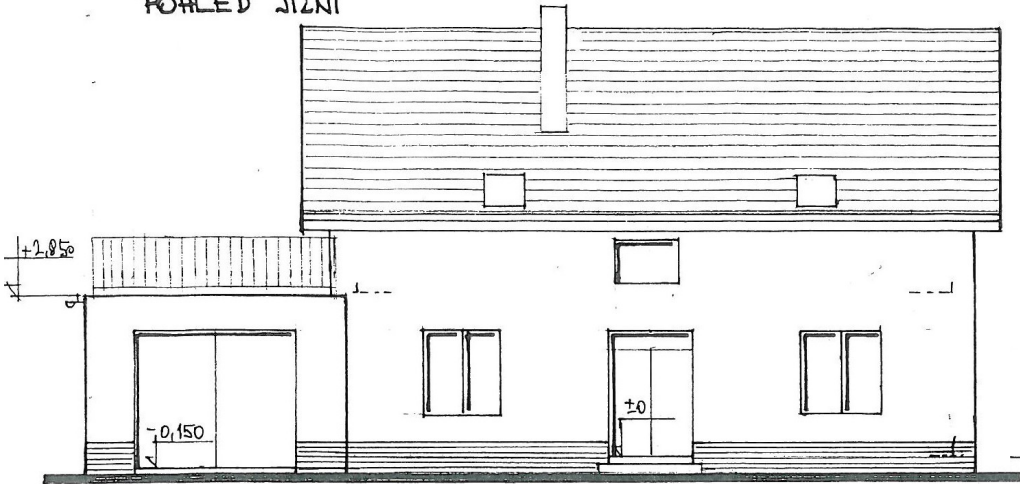

POHLED SEVERNÍ

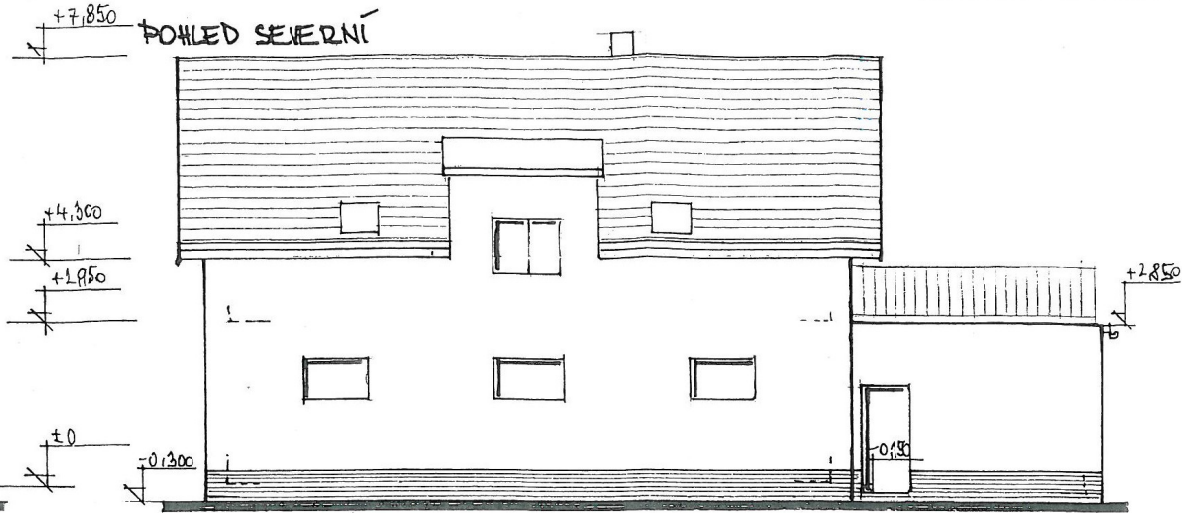

POHLED VÝCHODNÍ

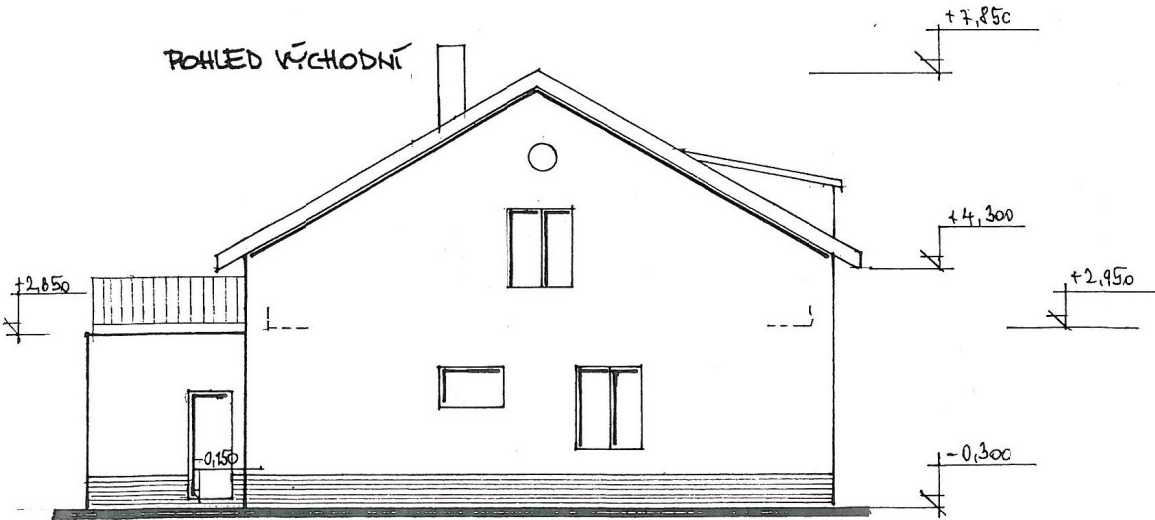

POHLED ZÁPADNÍ

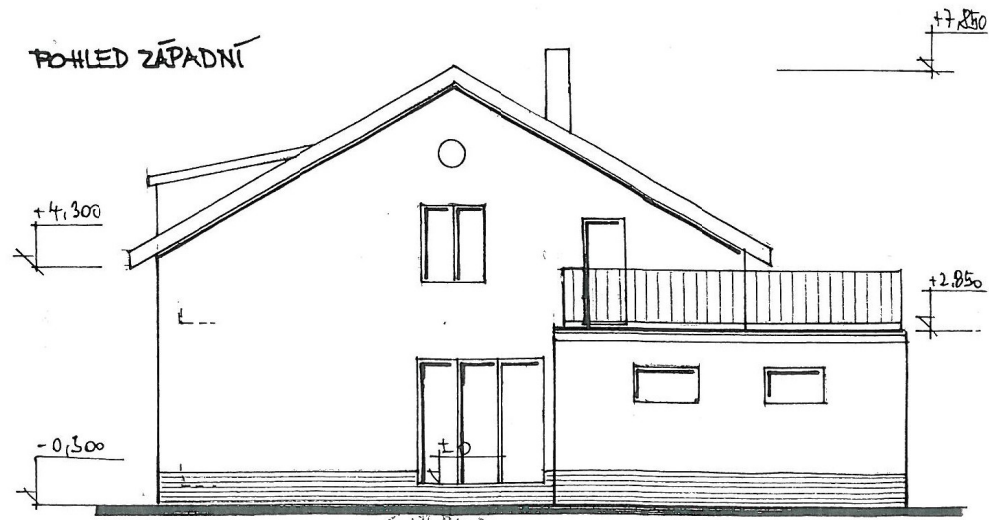

ÚPRAVA SMĚRNÉ ČÁSTI ÚZEMNÍHO PLÁNU SÍDELNÍHO ÚTVARU HL. M. PRAHY
schváleného ZHMP dne 9.9.1999 usnesením č. 10/05 18 -11- 2013
ve znění změny Z 1000/00

vydané Opatřením obecné povahy č. 6/2009 s účinností od 12.11.2009 město Praha

číslo U 1205/2013

Magistrát hl. m. Prahy
odbor stavební a územního plánu
Jungmannova 35/28
111 21 Praha 1

Handwritten signature

| | | |
|-------------------------|---|---|
| ZODPOVĚDNÝ PROJEKTANT : | ING. PAVELKA | Ing. Miroslav Pavelka stavební a požární projekty Žalmanova 1/1298, 147 00 Praha 4 tel.: 244 463 838, fax: 241 490 066 |
| INVESTOR : | ČÁRKA LIHOVÁ KLADSKÁ KOVA 3121/1B, PRAHA 4 | |
| STAVBA : | RODINNÝ DŮM | PROJ. STUPEŇ : DSP |
| OBJEKT : | ŠEBEROV, PARC. Č. 529/4 | DATUM : |
| OBSAH : | POHLEDY | MĚŘITKO : 1:100 |
| | | POČET FORMÁTŮ : 2 |
| | | KOPIE : 1 |
| | | POŘ. Č. : 8 |