

# VEŘEJNÁ VYHLÁŠKA – OZNÁMENÍ

## o veřejném jednání nad zpracovanou územní studií okolí stanice metra Roztyly

Magistrát hlavního města Prahy – odbor územního rozvoje (dále ÚZR MHMP) oznamuje zahájení jednání zpracovanou územní studií okolí stanice metra Roztyly.

**Veřejné jednání spojené s výkladem zpracovatele se uskuteční**

**v pondělí**

**30. 9. 2019 od 16:00 hod.**

**v sále č. 201 budovy Magistrátu hl. m. Prahy (Škodova paláce)  
Jungmannova 35/29, 110 00 Praha 1.**

Veřejná vyhláška – oznámení o veřejném jednání nad návrhem územní studie bude zveřejněna na úřední desce Magistrátu hl. m. Prahy, Jungmannova ul. 35/29, Praha 1 v době **od čtvrtka 5. 9. 2019 do úterý 15. 10. 2019 včetně.**

V téže době bude návrh územní studie okolí stanice metra Roztyly vystaven k nahlédnutí, a to:

- způsobem umožňujícím dálkový přístup na internetové adrese [www.praha.eu](http://www.praha.eu), v sekci o městě → budoucnost města → odbor územního rozvoje → územní studie odkaz: <http://jdem.cz/fdvgm4>,
- v tištěné podobě – v kancelářích č. 330 a č. 341 ÚZR MHMP, Jungmannova 35/29, 111 21 Praha 1, v pondělí od 12.00 do 17.00 hod., ve středu od 9.00 do 18.00 hod., ostatní všední dny od 9.00 do 16.00 hod.
- v tištěné podobě – Úřad MČ Praha 11, na odboru územního rozvoje městské části v úředních hodinách.

Nejpozději do konce termínu zveřejnění návrhu územní studie okolí stanice metra Roztyly na úřední desce Magistrátu hl. m. Prahy, tj. **do úterý 15. 10. 2019 včetně**, lze

k návrhu územní studie uplatnit připomínky. K připomínkám podaným (tj. odeslaným) po této lhůtě se nepřihlíží.

Připomínky podávejte písemnou formou (s náležitostmi dle odst. 2, § 37 správního řádu; v případě fyzické osoby: jméno, příjmení, datum narození a místo trvalého pobytu či adresa pro doručování; v případě osoby právnické: název nebo obchodní firma, identifikační číslo osob nebo obdobný údaj, sídlo či jiná adresa pro doručování) do podatelny Magistrátu hl. m. Prahy nebo zašlete na adresu:

**Magistrát hlavního města Prahy  
odbor územního rozvoje  
Jungmannova 35/29  
111 21 Praha 1**

nebo v elektronické podobě podepsané uznávaným elektronickým podpisem, a to na adresu elektronické podatelny Magistrátu hl. m. Prahy: **posta@praha.eu**

nebo datovou schránkou MHMP: **48ia97h**

Připomínky může podat **každý**.

Územní studie okolí stanice metra Roztyly byla zpracována za účelem vytvoření podkladu pro změnu územního plánu hl. m. Prahy.

**Ing. Martin Čemus**  
*ředitel odboru*

podepsáno elektronicky

### **Seznam příloh:**

1) Situační záznam s vymezením řešeného území okolí stanice metra Roztyly

Sídlo: Mariánské nám. 2/2, 110 01 Praha 1  
Pracoviště: Jungmannova 35/29, 110 00 Praha 1  
tel.: Kontaktní centrum: 12 444, fax: 236 007 157  
e-mail: [posta@praha.eu](mailto:posta@praha.eu), ID DS: 48ia97h

Příloha č. 1:  
 Situační záznam s vymezením řešeného území okolí stanice metra Roztyly

Příloha č. 1

ÚZEMNÍ STUDIE OKOLÍ STANICE METRA ROZTYLY, PRAHA 11, ŘEŠENÉ ÚZEMÍ

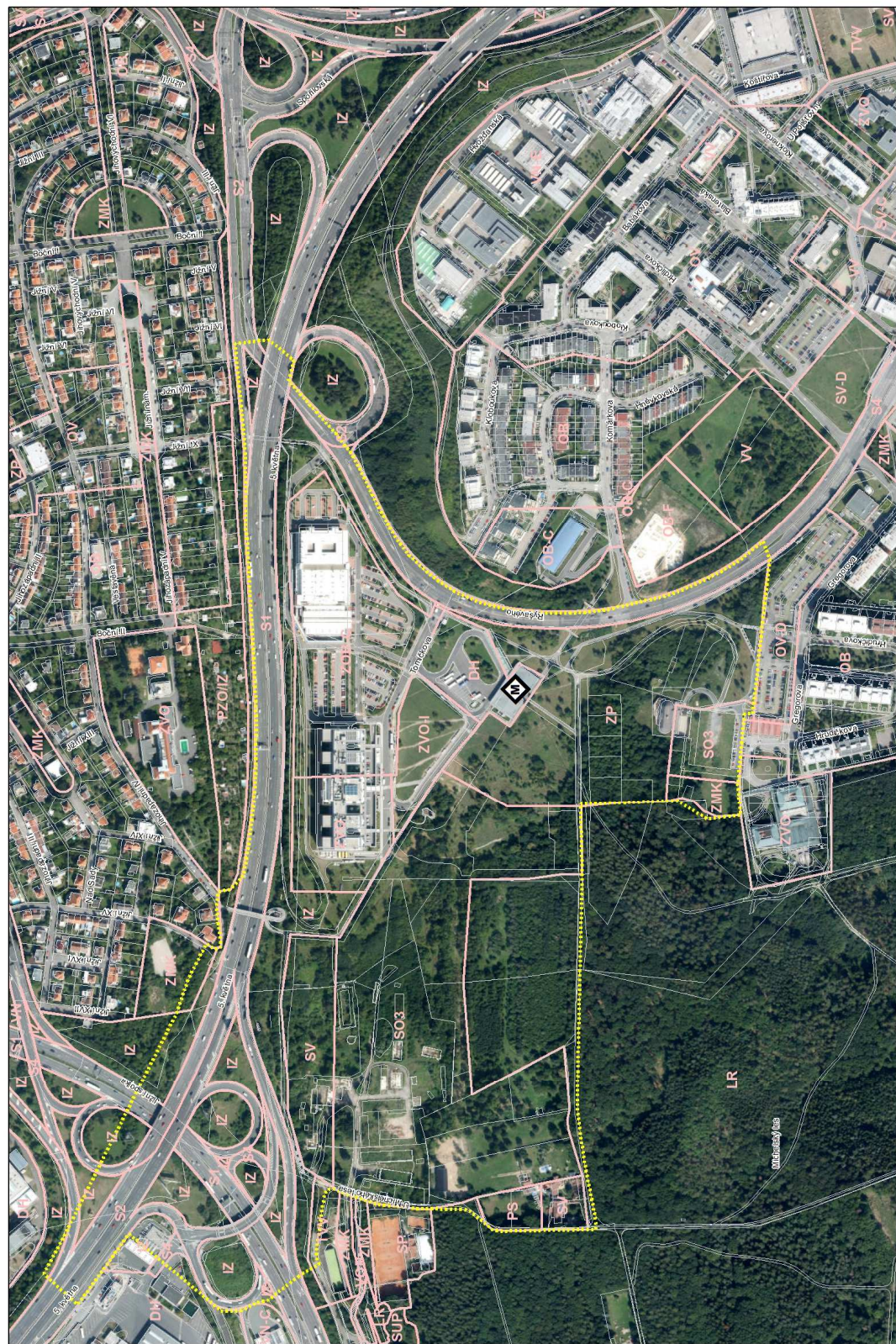

Sídlo: Mariánské nám. 2/2, 110 01 Praha 1  
 Pracoviště: Jungmannova 35/29, 110 00 Praha 1  
 tel.: Kontaktní centrum: 12 444, fax: 236 007 157  
 e-mail: [posta@praha.eu](mailto:posta@praha.eu), ID DS: 48ia97h