

VEŘEJNÁ VYHLÁŠKA – OZNÁMENÍ

o veřejném jednání nad návrhem

ÚZEMNÍ STUDIE NOVÉ DVORY

Magistrát hlavního města Prahy – odbor územního rozvoje (dále také UZR MHMP) oznamuje zahájení jednání nad návrhem územní studie Nové Dvory (vymezení řešeného území je graficky znázorněno v příloze veřejné vyhlášky – oznámení).

**Veřejné jednání spojené s výkladem zpracovatele se uskuteční v úterý
22. 2. 2022 od 15:30 hod.**

prostřednictvím **on-line live streamu** ze sálu CAMP (IPR hl. m. Prahy) na těchto internetových adresách:

<https://vimeo.com/665123924/311c9394eb>
(video stream, pasivní sledování)

<https://us02web.zoom.us/j/84918583416?pwd=NlNaZ3QyMk9WUy9lL3U2a1RGeWRIOT09>
(možnost pokládat dotazy pomocí video připojení)

Průběh jednání

Veřejné jednání (prezentace návrhu a následná možnost pokládat dotazy) bude přenášeno živě na dvou internetových platformách Zoom a Vimeo.

- Platforma Zoom bude primárně sloužit pro účastníky jednání, kteří budou chtít pokládat dotazy k výkladu pomocí videa/audia.
- Platforma Vimeo bude sloužit pouze k pasivní účasti na jednání s případnou možností položení písemného dotazu prostřednictvím okna pro chat.

Upozorňujeme, že dotazy sdělené/napsané přes obě výše uvedené platformy není možné považovat za podané připomínky k územní studii (viz níže) a měly by směřovat pouze k upřesnění prováděného výkladu. V případě nefunkčnosti prolinku na Zoom se lze k dané události přihlásit manuálně pomocí ID (meeting ID: 849 1858 3416) a hesla (Passcode: 862037) z webové stránky <https://zoom.us/join>.

Zpřístupnění návrhu územní studie

Veřejná vyhláška – oznámení o veřejném jednání nad návrhem územní studie bude zveřejněna na úřední desce Magistrátu hl. m. Prahy, odboru územního rozvoje, a to v době **od 31. 1. 2022 do 4. 3. 2022 včetně**.

V téže době bude návrh územní studie Nové Dvory vystaven k nahlédnutí, a to:

- způsobem umožňujícím dálkový přístup na internetové adrese www.praha.eu, v sekci o městě → budoucnost města → odbor územního rozvoje → územní studie → studie v procesu pořizování,
http://www.praha.eu/jnp/cz/o_meste/magistrat/odbory/odbor_uzemniho_rozvoje/uzemni_planovani/uzemni_studie/studie_porizovane/index.html
- v tištěné podobě – po předchozí telefonické nebo e-mailové domluvě na přepážce č. 44, Jungmannova 35/29, Praha 1. Kontaktní osoba: Anna Kuryviálová. Žádáme však z hygienických důvodů o upřednostnění nahlížení dálkovým přístupem.

Podání připomínek

Nejpozději do konce termínu zveřejnění této veřejné vyhlášky na úřední desce Magistrátu hl. m. Prahy, tj. **do 4. 3. 2022 včetně**, lze k návrhu územní studie uplatnit připomínky. K připomínkám podaným (tj. odeslaným) po této lhůtě se nepřihlíží.

Připomínky podávejte písemnou formou jednou z následujících možností:

- osobně nebo poštou do podatelny Magistrátu hl. m. Prahy na adresu

**Magistrát hlavního města Prahy
Odbor územního rozvoje
Jungmannova 35/29
110 00 Praha 1**

nebo

- elektronicky, a to buď:
 - podepsané uznávaným elektronickým podpisem na adresu elektronické podatelny Magistrátu hl. m. Prahy
posta@praha.eu
 - či
 - datovou schránkou – do datové schránky Magistrátu hl. m. Prahy s ID

48ia97h

Připomínky musí být podány v souladu s požadavky zákona č. 500/2004 Sb., správní řád, ve znění pozdějších předpisů zejména s odst. 2, § 37, který upravuje obsah podání. Z podání musí být patrné, kdo je činí, které věci se týká a co se navrhuje.

- Fyzická osoba uvede v podání jméno, příjmení, datum narození a místo trvalého pobytu, popřípadě jinou adresu pro doručování podle § 19 odst. 3 správního řádu.

- V podání souvisejícím s její podnikatelskou činností uvede fyzická osoba jméno a příjmení, popřípadě dodatek odlišující osobu podnikatele nebo druh podnikání vztahující se k této osobě nebo jí provozovanému druhu podnikání, identifikační číslo a adresu zapsanou v obchodním rejstříku nebo jiné zákonem upravené evidenci jako místo podnikání, popřípadě jinou adresu pro doručování.
- Právnická osoba uvede v podání svůj název nebo obchodní firmu, identifikační číslo nebo obdobný údaj a adresu sídla, popřípadě jinou adresu pro doručování.

Podání musí obsahovat označení správního orgánu, jemuž je určeno (tj. UZR MHMP), náležitosti, které stanoví zákon (viz výše), a podpis osoby, která je činí.

Připomínky může podat každý.

Ing. Martin Čemus
ředitel odboru územního rozvoje
podepsáno elektronicky

Seznam příloh:

1. Situační zakres s vymezením řešeného území ÚS Nové Dvory

Příloha č. 1: Situační zákres s vymezením řešeného území ÚS Nové Dvory

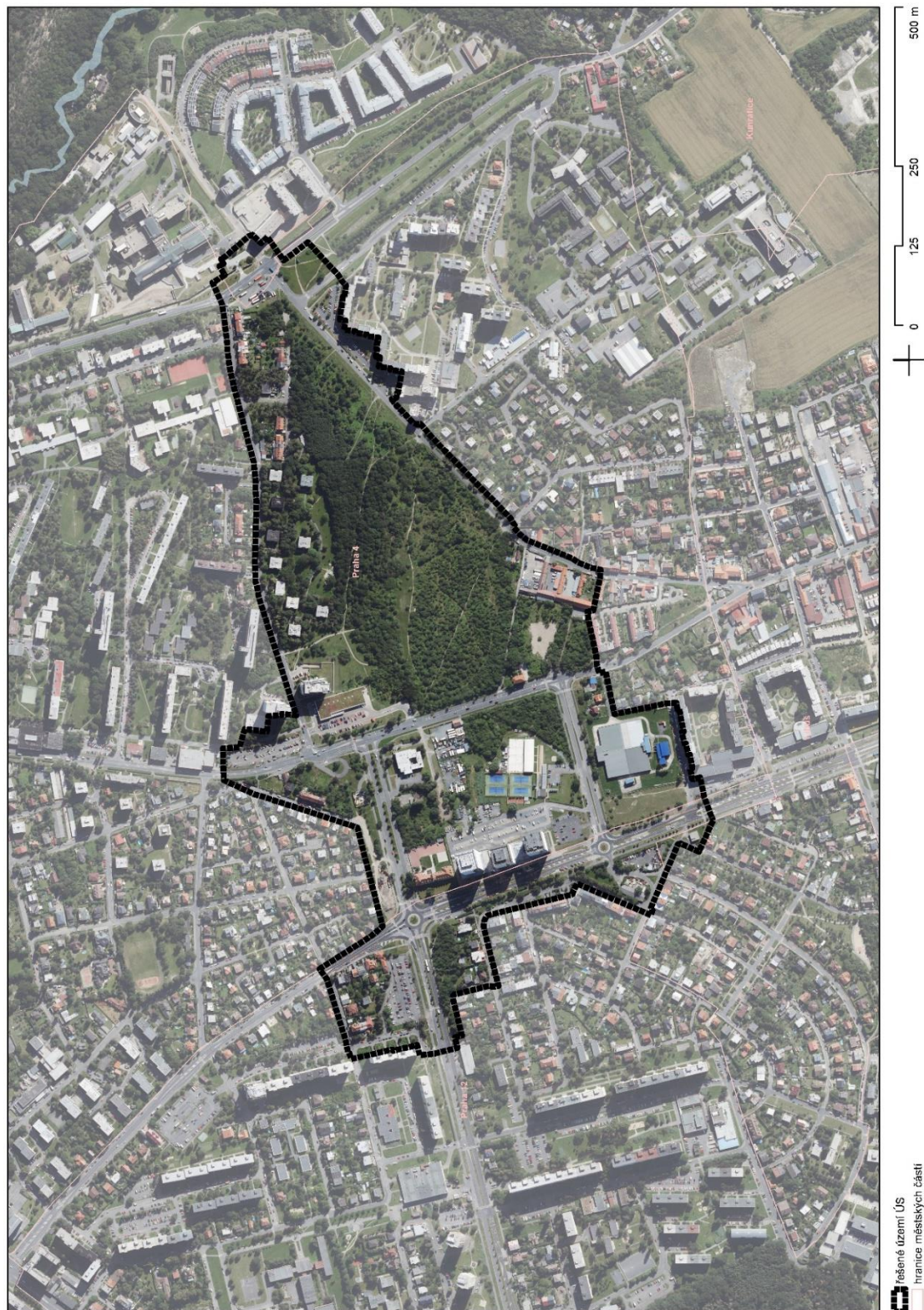

Sídlo: Mariánské nám. 2/2, 110 01 Praha 1
 Pracoviště: Jungmannova 35/29, 110 00 Praha 1
 tel.: Kontaktní centrum: 12 444, fax: 236 007 157
 e-mail: posta@praha.eu, ID DS: 48ia97h