

ÚPRAVA SMĚRNÉ ČÁSTI ÚZEMNÍHO PLÁNU SÍDELNÍHO ÚTVARU HL. M. PRAHY

schváleného ZHMP dne 9.9.1999 usnesením č. 10/05

ve znění změny Z 1000/00 20.01.2015

vydané Opatřením obecné povahy č. 6/2009 s účinností od 12.11.2009

Handwritten signature
 Městský úřad hl. m. Prahy
 odbor stavební a územního plánu
 Jungmannova 35/29
 111 21 Praha 1

číslo U 1277/2015

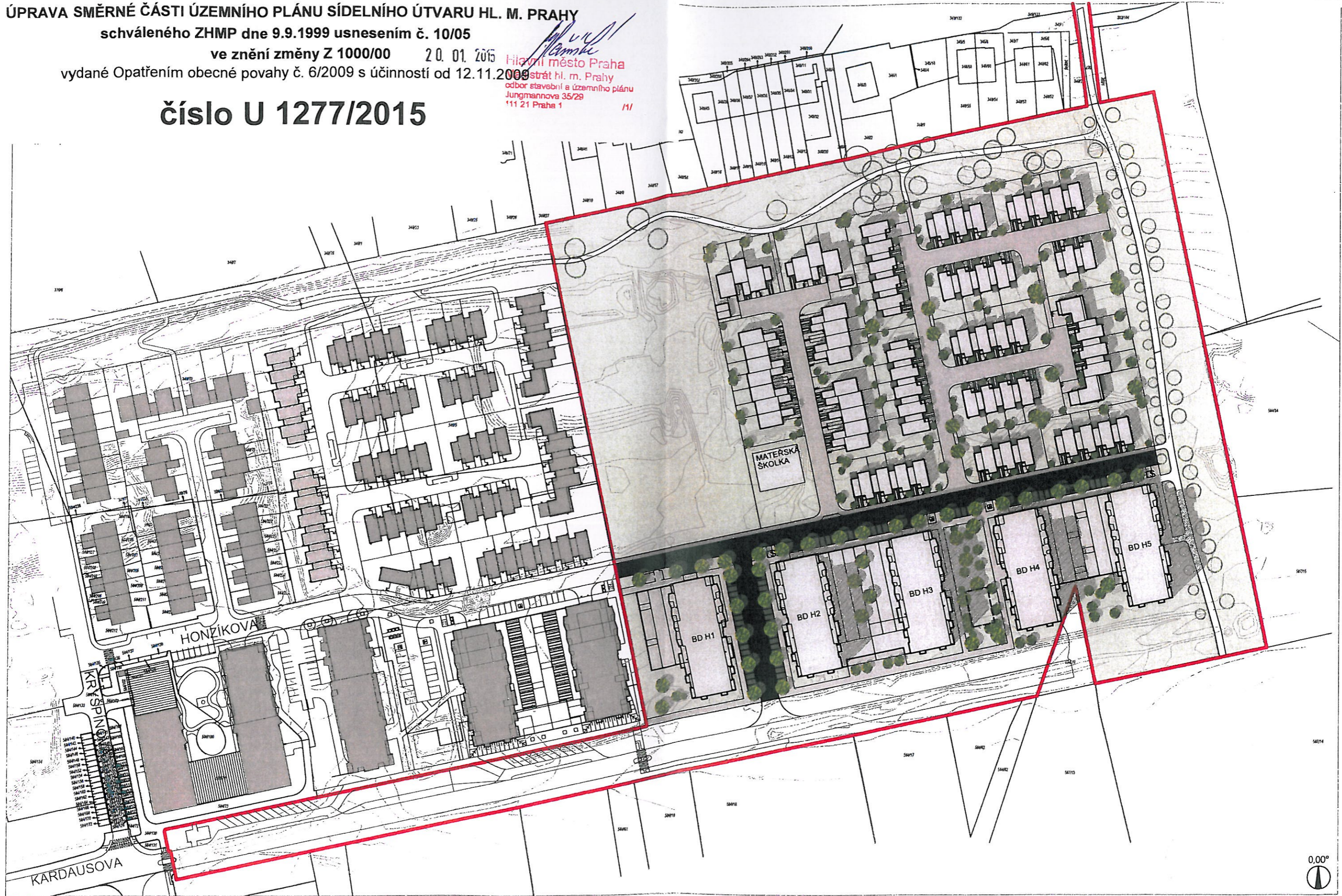

AHK ARCHITEKTI WWW.AHK.CZ
 POD RADNÍČÍ 2A/1235
 150 00 PRAHA 5
 T: 257 225 955 / F: 257 225 956
 E: ARCHITEKTI@AHK.CZ

OBYTNÁ ZÓNA ŠTĚRBOHOLY - DOLNÍ MĚCHOLUPY
 ÚR BYTOVÉ DOME H1 AŽ H5; RODINNÉ DOME 101-169
 SITUACE ARCHITEKTONICKÁ

- HRANICE ŘEŠENÉHO ÚZEMÍ
- NAVRHOVANÉ OBJEKTY
- STÁVAJÍCÍ OBJEKTY
- KOMUNIKACE POJÍZDNÉ - ŽIVICE
- PARKOVACÍ STÁNÍ
- CHODNÍKY
- OBYTNÁ ULICE
- POJÍZDNÉ PLOCHY - ZATRAVŇOVACÍ DLAŽBA
- VSTUPY DO DOMŮ / OBCHODNÍCH JEDNOTEK
- VJEZDY

C.1.03
 MĚR: 1 : 1.500
 DAT: 14/07/2014

