

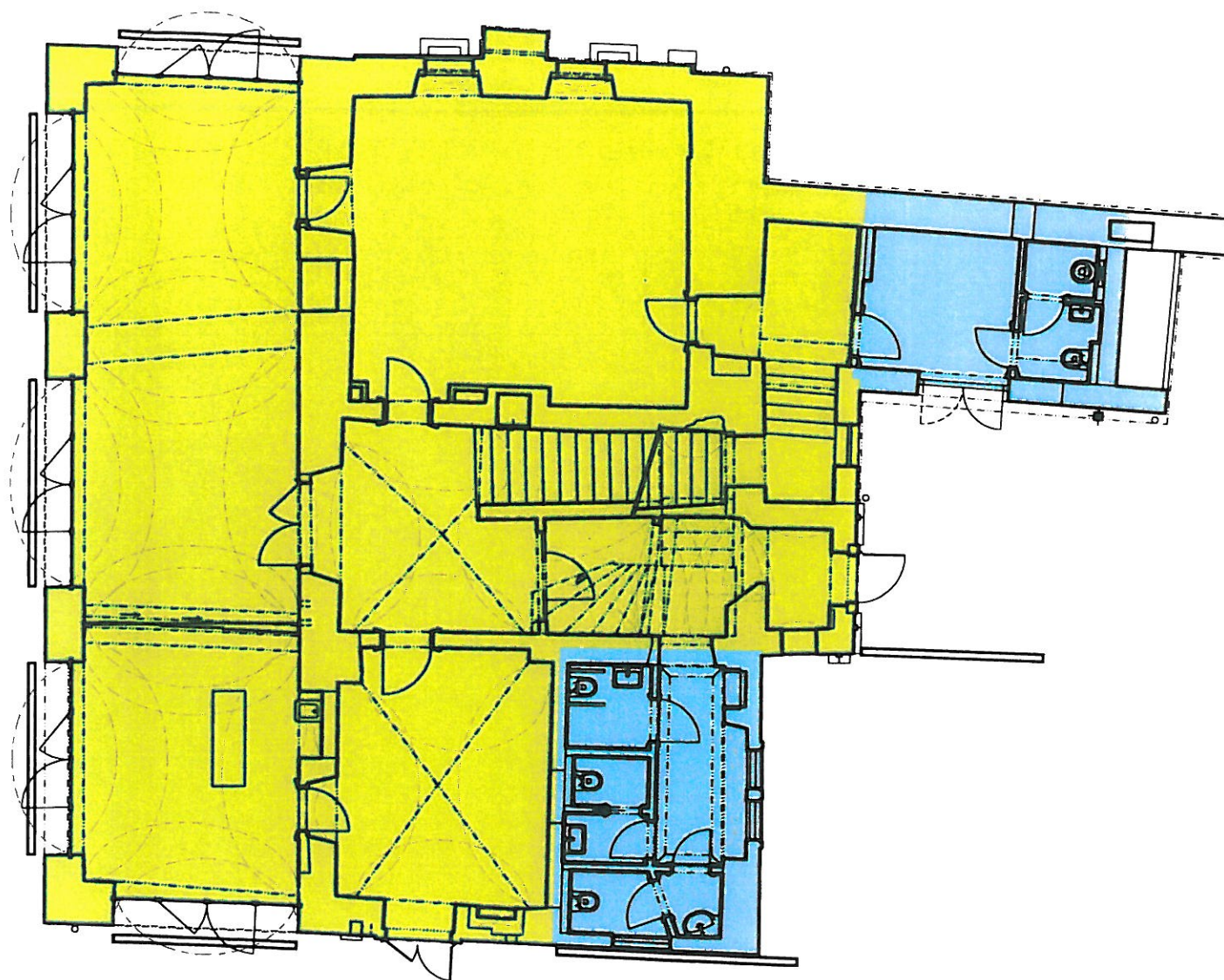

PODNĚT NA POŘÍZENÍ ÚPRAVY ÚP SÚ HL. MĚSTA PRAHY

afická příloha, FUNKCE V OBJEKTU, navrhovaný stav 1.np, m 1:125



LEGENDA

	provozní zázemí	40,6m ²
	výstavní prostor	210,4m ²

TAK

projekt: Rekonstrukce objektu Werichova vila, U Sovových mlýnů 7/501, Malá Strana, Praha 1, KP č. 39547/1-876
 stupeň: PODNĚT NA POŘÍZENÍ ÚPRAVY ÚP SÚ HL. MĚSTA PRAHY datum: 23/09/2013 klient: Městská část Praha 1
 zpracoval: Tichý & Kolářová s.r.o., Hollarovo náměstí 2, Praha 3

PODNĚT NA POŘÍZENÍ ÚPRAVY ÚP SÚ HL. MĚSTA PRAHY

afická příloha, FUNKCE V OBJEKTU, navrhovaný stav 2.np, m 1:125

ÚPRAVA SMĚRNÉ ČÁSTI ÚZEMNÍHO PLÁNU SÍDELNÍHO ÚTVARU HL. M. PRAHY

schváleného ZHMP dne 9.9.1999 usnesením č. 10/05

ve znění změny Z 1000/00



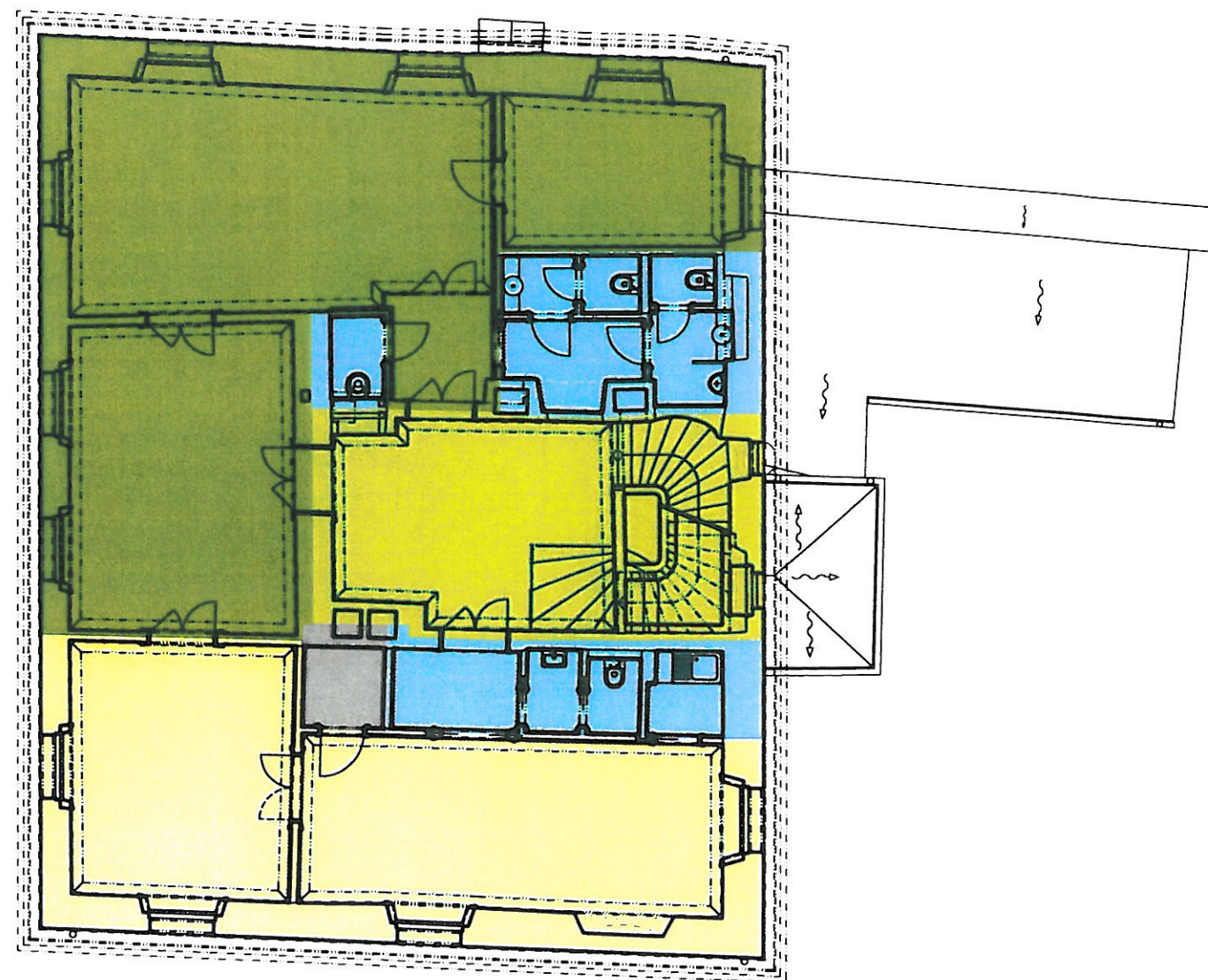

vydané Opatřením obecné povahy č. 6/2009 s účinností od 12.11.2009

Magistrát hl. m. Prahy
 odbor územního plánování
 Jungmannova 67/20
 111 21 Praha 1
 12.12.2013

číslo U 1212/2013



LEGENDA

	technické zázemí	3,3m ²
	provozní zázemí	30,3m ²
	výstavní prostor	35,4m ²
	kanceláře zaměstnanci	60,7m ²
	veřejné kanceláře	95,0m ²

TAK

projekt: Rekonstrukce objektu Werichova vila, U Sovových mlýnů 7/501, Malá Strana, Praha 1, KP č. 39547/1-876
 stupeň: PODNĚT NA POŘÍZENÍ ÚPRAVY ÚP SÚ HL. MĚSTA PRAHY datum: 23/09/2013 klient: Městská část Praha 1
 zpracoval: Tichý & Kolářová s.r.o., Hollarovo náměstí 2, Praha 3