





PŘÍLOHA 3 - Zastavovací studie plánované zástavby 5 RD se zákresem hranic funkčních ploch a DÚR 22RD

LEGENDA

-  hranice parcel
-  hranice trvalého staveniště
-  hranice funkčních ploch dle ÚPn
-  hranice budoucích parcel
-  navrhované budovy
-  oplocení a pilířek

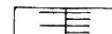
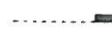

DOPLNĚNÍ K PODNĚTU NA PROVEDENÍ ÚPRAVY ÚPSÚ HL. M. PRAHY - VÝKRESY RD - HPP 270m<sup>2</sup> PŘÍLOHA ÚPRAVY

PŮDORYS 1.PP

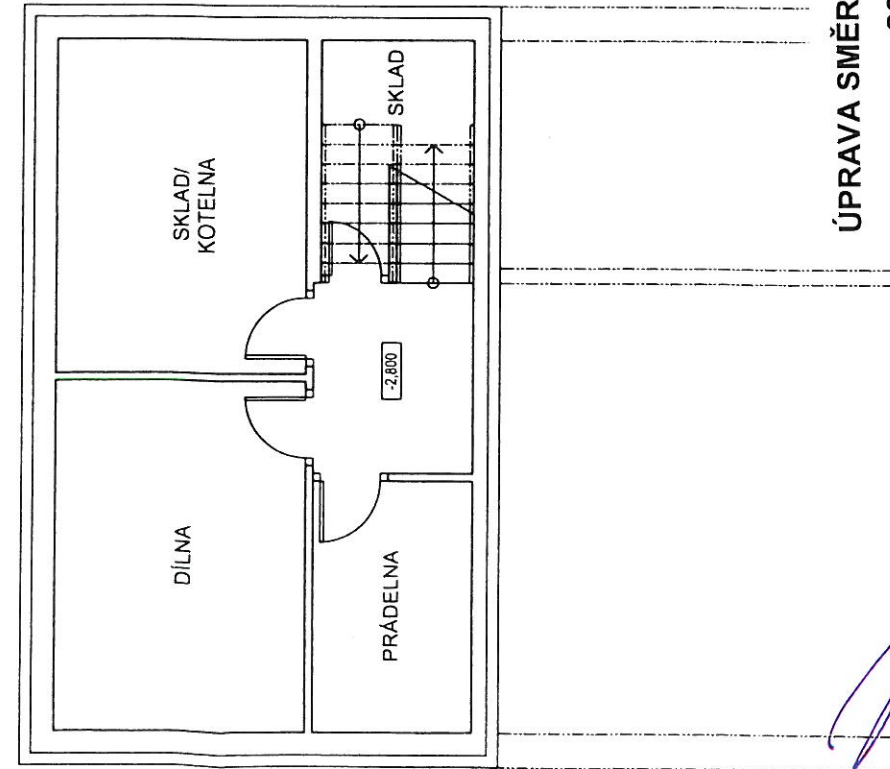

POHLED JIŽNÍ

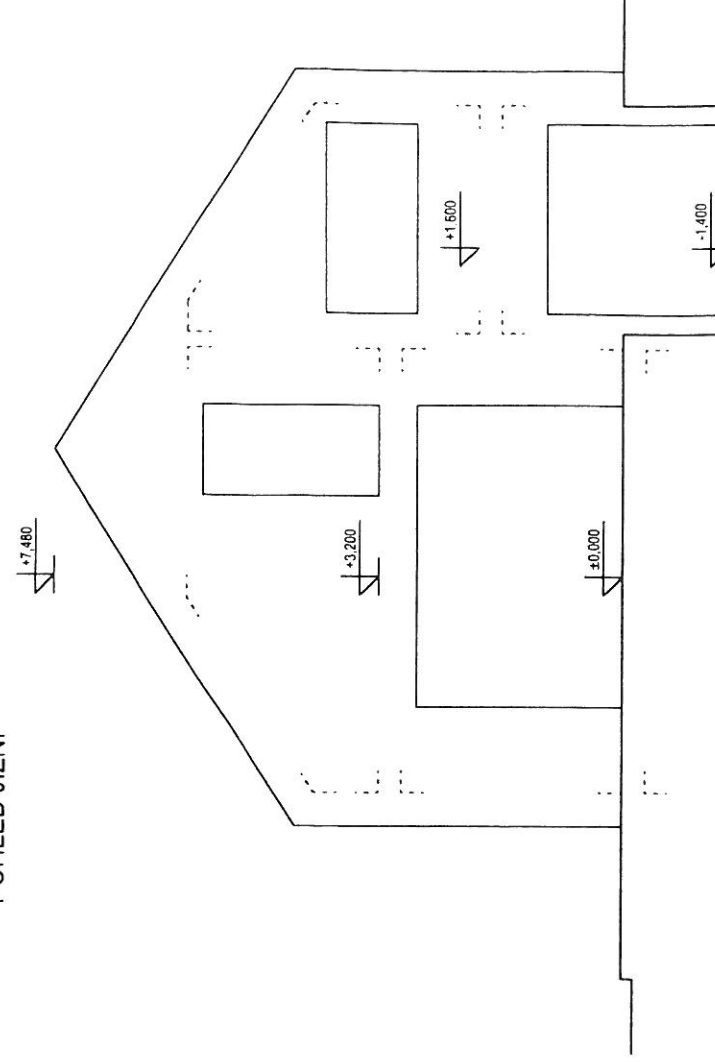

ÚPRAVA SMĚRNÉ ČÁSTI ÚZEMNÍHO PLÁNU SÍDELNÍHO ÚTVARU HL. M. PRAHY  
schváleného ZHMP dne 9.9.1999 usnesením č. 10/05

28-11-2013

Hlavní město Praha  
Magistrát hl. m. Prahy  
odbor stavební a územního plánování  
111 21 Praha 1

vydané Opatřením obecné povahy č. 6/2009 s účinností od 12.11.2009

ve znění změny Z 1000/00

ČÍSLO U 1179/2013

