ÚZEMNÍ PLÁN SÍDELNÍHO ÚTVARU HL. M. PRAHY

PLÁN VYUŽITÍ PLOCH

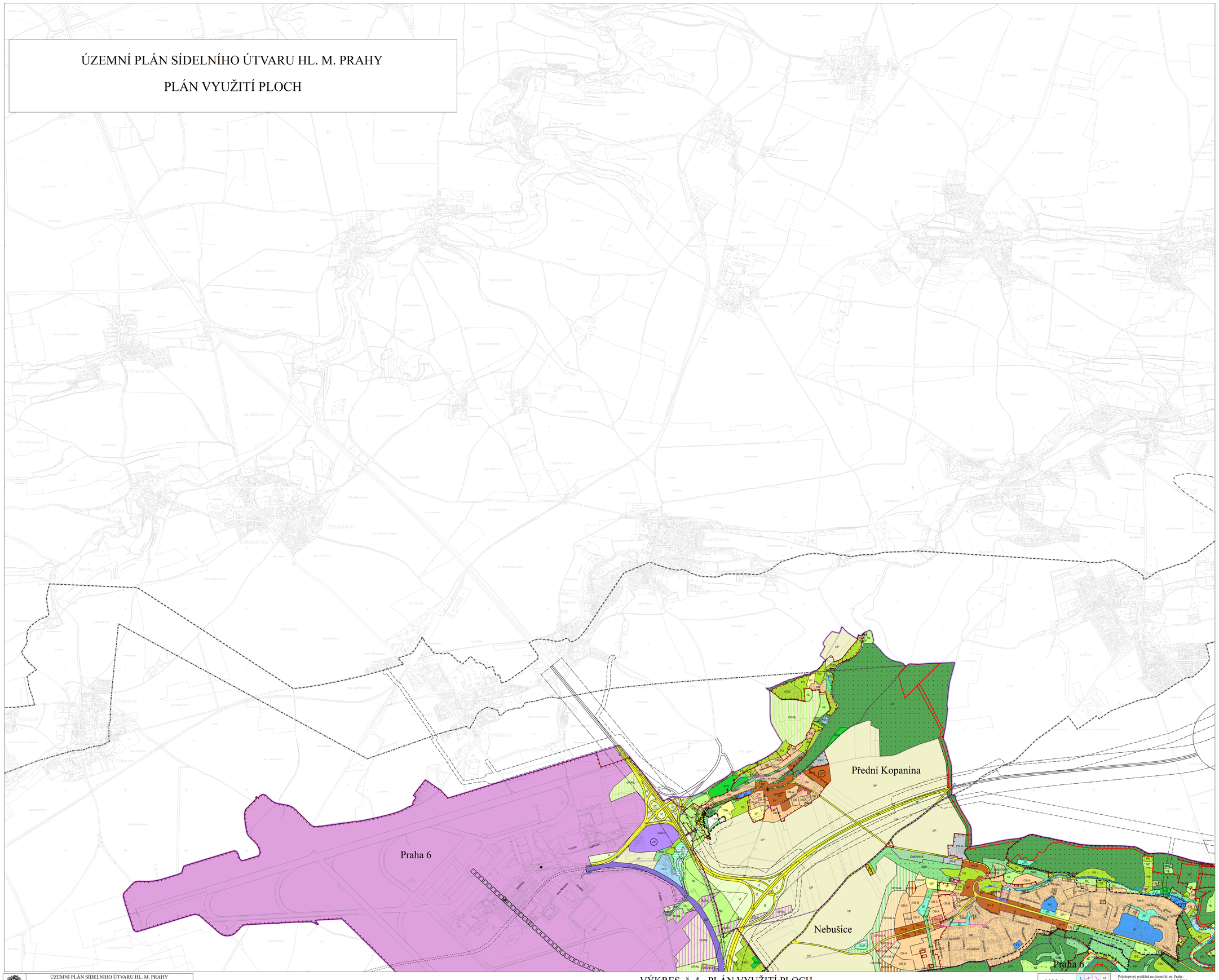

ÚZEMNÍ PLÁN SÍDELNÍHO ÚTVARU HL. M. PRAHY			
	Zpracoval:	Útvar rozvoje hl. m. Prahy, Hradčanské nám. 8, Praha 1	Paré č.:
	Ředitel:	Ing. arch. Karel Hejtmánek	
1999	Vedoucí architekt ÚPn:	Ing. arch. Petr Durdík	

Úplné znění Územního plánu sídelního útvaru hl. m. Prahy ve znění změn vydaných k 27. 3. 2025

VÝKRES č. 4 - PLÁN VYUŽITÍ PLOCH

MĚŘÍTKO 1 : 10 000

(c) Institut plánování a rozvoje hl. m. Prahy, 2025

LISTY

1	2	3	14
4	5	6	7
8	9	10	11
12	13	15	16

LIST č. 1

Polohopisný podklad na území hl. m. Prahy:
Jednotná digitální mapa Prahy, stav k 1.7.2005
(c) Institut městské informatiky hl. m. Prahy, 2006
Polohopisný podklad mimo území hl. m. Prahy:
Státní mapa 1:5000 - odvozená, stav k 1.1.1997
(c) Zeměměřický úřad, 1997

L E G E N D A :

ZÁVAZNÉ PRVKY

PLOCHY S ROZDÍLNÝM ZPŮSOBEM VYUŽITÍ

OBYTNÉ

- OB — ČISTÉ OBYTNÉ
- OV — VŠEOBECNÉ OBYTNÉ

SMÍŠENÉ

- SV — VŠEOBECNÉ SMÍŠENÉ
- SMJ — SMÍŠENÉ MĚSTSKÉHO JÁDRA

VÝROBY A SLUŽEB

- VN — NERUŠÍCÍ VÝROBY A SLUŽEB
- VS — VÝROBY, SKLADOVÁNÍ A DISTRIBUCE

SPORTU A REKREACE

- SP — SPORTU
- SO1-SO7 — ODDECHU

ZVLÁŠTNÍ KOMPLEXY OBČANSKÉHO VYBAVENÍ

- ZOB — OBCHODNÍ
- ZVS — VYSOKOŠKOLSKÉ
- ZKC — KULTURA A CÍRKEV
- ZVO — OSTATNÍ

VEŘEJNÉ VYBAVENÍ

- VV — VEŘEJNÉ VYBAVENÍ
- VVA — ARMÁDA A BEZPEČNOST

DOPRAVNÍ INFRASTRUKTURA

- SD,S1,S2,S4 — VYBRANÁ KOMUNIKAČNÍ SÍŤ
- DŽ — TRATĚ A ZAŘÍZENÍ ŽELEZNIČNÍ DOPRAVY, VLEČKY A NÁKLADOVÉ TERMINALY
- DL — DOPRAVNÍ, VOJENSKÁ A SPORTOVNÍ LETIŠTĚ
- DGP — GARÁŽE A PARKOVIŠTĚ
- DH — PLOCHY A ZAŘÍZENÍ VEŘEJNÉ DOPRAVY PARKOVIŠTĚ P + R
- DP — PŘÍSTAVY A PŘÍSTAVIŠTĚ, PLAVEBNÍ KOMORY
- DU — URBANISTICKY VÝZNAMNÉ PLOCHY A DOPRAVNÍ SPOJENÍ, VEŘEJNÁ PROSTRANSTVÍ
- TRASY VYSOKORYCHLOSTNÍCH TRATÍ (VRT)
- TRASY A STANICE METRA
- LANOVKY

TECHNICKÁ INFRASTRUKTURA

- TVV — VODNÍ HOSPODÁŘSTVÍ
- TVE — ENERGETIKA
- TI — ZAŘÍZENÍ PRO PŘENOS INFORMACÍ
- TVO — ODPADOVÉ HOSPODÁŘSTVÍ

TĚŽBA SUROVIN

- TEP — TĚŽBA SUROVIN

VODNÍ PLOCHY A SUCHÉ NÁDRŽE (POLDRY)

- VOP — VODNÍ TOKY A PLOCHY, PLAVEBNÍ KANÁLY
- SUP — SUCHÉ NÁDRŽE (POLDRY)

PŘÍRODNÍ, KRAJINNÁ A MĚSTSKÁ ZELEŇ

- LR — LESNÍ PORosty
- ZP — PARKY, HISTORICKÉ ZAHRADY A HŘBITOVY
- ZMK — ZELEŇ MĚSTSKÁ A KRAJINNÁ
- IZ — IZOLAČNÍ ZELEŇ
- NL — LOUKY A PASTVINY
- ZELEŇ VYŽADUJÍCÍ ZVLÁŠTNÍ OCHRANU

PĚSTEBNÍ PLOCHY

- PS — SADY, ZAHRADY A VINICE
- PZA — ZAHRADNICTVÍ
- PZO — ZAHRÁDKY A ZAHRÁDKOVÉ OSADY
- OP — ORNÁ PŮDA, PLOCHY PRO PĚSTOVÁNÍ ZELENINY

PŘEKRYVNÁ ZNAČENÍ

- PLOCHA S ROZDÍLNÝM ZPŮSOBEM VYUŽITÍ O ROZLOZE MENŠÍ NEŽ 2500 m² V RÁMCI JINÉ PLOCHY
- PLOCHA S ROZDÍLNÝM ZPŮSOBEM VYUŽITÍ BEZ SPECIFIKACE ROZLOHY A PŘESNÉHO UMÍSTĚNÍ V RÁMCI JINÉ PLOCHY
- HRANICE ZASTAVĚNÉHO ÚZEMÍ
- VYMEZENÍ ÚSES
- ZÁPLAVOVÁ ÚZEMÍ (VE SMYSLU ZÁKONA č. 254/2001 Sb.)
- VELKÁ ROZVOJOVÁ ÚZEMÍ
- VELKÁ ÚZEMÍ REKREACE
- NEROZVOJOVÁ ÚZEMÍ
- CELOMĚSTSKÝ SYSTÉM ZELENĚ

ÚZEMNÍ REZERVY

- ZÁVAZNÝ NÁVRH / ÚZEMNÍ REZERVA

PROSTOROVÁ REGULACE

- A-K,S — KÓD MÍRY VYUŽITÍ ÚZEMÍ
- HRANICE ÚZEMÍ SE ZÁKAZEM VÝŠKOVÝCH STAVEB
- HISTORICKÁ JÁDRA BÝVALÝCH SAMOSTATNÝCH OBCÍ

LIMITY

OCHRANNÁ PÁSMA A CHRÁNĚNÁ ÚZEMÍ

- OCHRANNÁ A BEZPEČNOSTNÍ PÁSMA HLAVNÍCH ENERGETICKÝCH LINIOVÝCH STAVEB (VE SMYSLU ZÁKONA č.458/2000 Sb.)
- OCHRANNÁ PÁSMA TELEKOMUNIKAČNÍCH ZAŘÍZENÍ (VE SMYSLU ZÁKONA č.127/2005 Sb.)
- HRANICE OCHRANNÉHO PÁSMA DÁLNIC, MÍSTNÍCH KOMUNIKACÍ A OSTATNÍCH SILNIC I.TŘÍDY (VE SMYSLU ZÁKONA č.13/1997 Sb.)
- OCHRANNÁ PÁSMA VYSOKORYCHLOSTNÍCH TRATÍ
- OCHRANNÁ PÁSMA LETIŠŤ S VÝŠKOVÝM OMEZENÍM - DO VÝŠKY VNITŘNÍ VODOROVNÉ PLOCHY (VE SMYSLU ZÁKONA č. 49/1997 Sb.)
- OCHRANNÁ HLUKOVÁ PÁSMA LETIŠTĚ - ZÓNA A
- OCHRANNÁ HLUKOVÁ PÁSMA LETIŠTĚ - ZÓNA B
- HRANICE BILANCOVANÝCH VYHRADNÍCH LOŽISEK VEDENÝCH V EVIDENCI ZÁSOB (VE SMYSLU ZÁKONA č.44/1988 Sb.)
- HRANICE BILANCOVANÝCH NEVYHRADNÍCH LOŽISEK VEDENÝCH V EVIDENCI ZÁSOB (VE SMYSLU ZÁKONA č.44/1988 Sb.)
- HRANICE OSTATNÍCH NEBILANCOVANÝCH LOŽISEK (VE SMYSLU ZÁKONA č.44/1988 Sb.)
- HRANICE CHRÁNĚNÝCH LOŽISKOVÝCH ÚZEMÍ (VE SMYSLU ZÁKONA č.44/1988 Sb.)
- HRANICE DOBÝVACÍCH PROSTORŮ (VE SMYSLU ZÁKONA č.44/1988 Sb.)
- HRANICE PAMÁTKOVÝCH REZERVACÍ (VE SMYSLU ZÁKONA č.20/1987 Sb.)
- OCHRANNÁ PÁSMA PAMÁTKOVÝCH REZERVACÍ (VE SMYSLU ZÁKONA č.20/1987 Sb.)
- PAMÁTKOVÉ ZÓNY (VE SMYSLU ZÁKONA č.20/1987 Sb.) - VYHLÁŠENÉ
- ARCHEOLOGICKÉ LOKALITY (VE SMYSLU ZÁKONA č.20/1987 Sb.)
- CHRÁNĚNÁ KRAJINNÁ OBLAST ČESKÝ KRAS (VE SMYSLU ZÁKONA č.114/1992 Sb.)
- ZVLÁŠŤ CHRÁNĚNÁ ÚZEMÍ (VE SMYSLU ZÁKONA č.114/1992 Sb.)
- OCHRANNÁ PÁSMA ZVLÁŠŤ CHRÁNĚNÝCH ÚZEMÍ (VE SMYSLU ZÁKONA č.114/1992 Sb.)
- PŘÍRODNÍ PARKY (VE SMYSLU ZÁKONA č.114/1992 Sb.)
- REGISTROVANÝ VÝZNAMNÝ KRAJINNÝ PRVEK (VE SMYSLU ZÁKONA č.114/1992 Sb.)

PRVKY MAPOVÉHO DÍLA

- HRANICE MĚSTSKÝCH ČÁSTÍ
- HRANICE KATASTRÁLNÍCH ÚZEMÍ

ÚZEMNÍ PLÁN SÍDELNÍHO ÚTVARU HL. M. PRAHY

(c) Institut plánování a rozvoje hl. m. Prahy, 2025