VÝROK Z 3169/12

Číslo změny: **3169/12**

Vymezení řešeného území:
Městská část: **Praha 6**
Katastrální území: **Dejvice**
Parcelní číslo: **dle vymezení v grafické části**

Hlavní cíl změny: **změna funkčního využití ploch**

z funkce:
lesní porosty /LR/
celoměstský systém zeleně /CSZ/

na funkci:
garáže a parkoviště /DGP/
zeleň městská a krajinná /ZMK/
celoměstský systém zeleně /CSZ/

Předmět změny[1]: **umístění vícepodlažního parkovacího objektu**

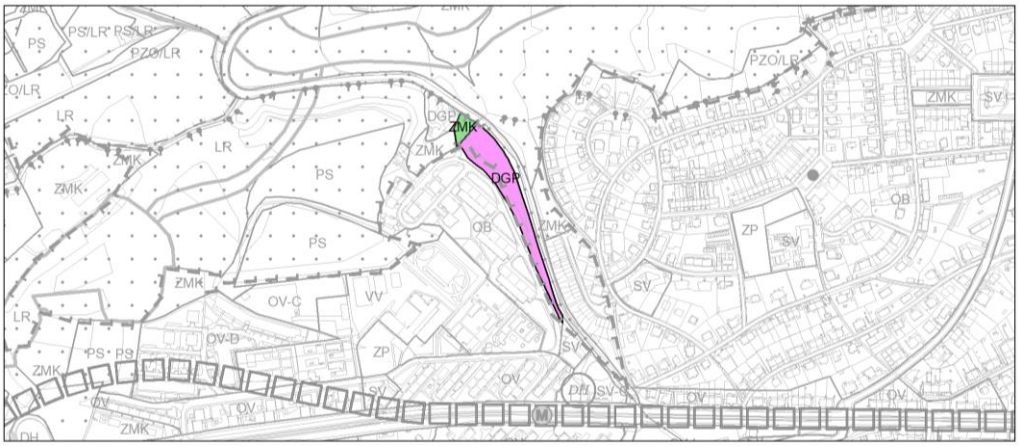

Ilustrační výřez výkresu č. 04 Plán využití ploch

I. TEXTOVÁ ČÁST VÝROKU ZMĚNY ÚZEMNÍHO PLÁNU

Regulativy funkčního a prostorového uspořádání území, uvedené v příloze č. 1 obecně závazné vyhlášky hl. m. Prahy č. 32/1999 Sb. hl. m. Prahy, v platném znění opatření obecné povahy, se nemění.

II. GRAFICKÁ ČÁST VÝROKU ZMĚNY ÚZEMNÍHO PLÁNU

Grafická část odpovídá metodice platného Územního plánu sídelního útvaru hl. m. Prahy, v souladu s § 188 odst. 3 zákona č. 183/2006 Sb., o územním plánování a stavebním řádu (stavební zákon), v platném znění.

Součástí výroku je pouze barevně vyjádřená plocha nebo prvek na podkladu výkresu s hranicemi funkčních ploch a prvků územního plánu, který je graficky viditelně potlačen.

Změna závazné části se týká výkresů č. 4, 5, 19, 31, 37.

---

[1] Jedná se o předmět změny stanovený na základě Zastupitelstvem hl. m. Prahy schváleného návrhu na pořízení změny. Obsahem návrhu změny jsou měněné regulativy oproti stávajícímu stavu územního plánu.