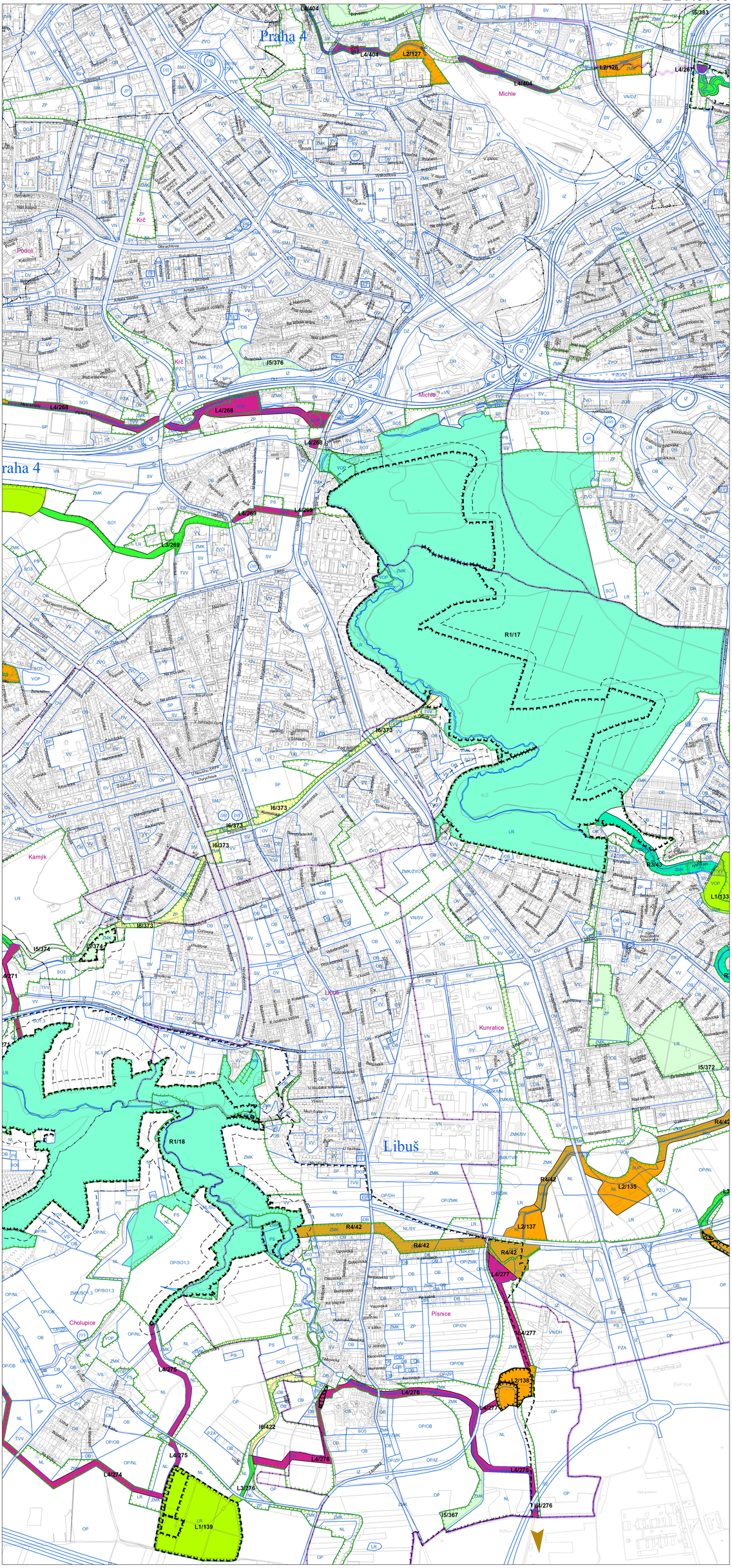

Výkres č. 19 – Územní systém ekologické stability, platný stav k 1. 1. 2019

M 1 : 10 000